

ROMANIA
JUDETUL CLUJ
COMUNA VIISOARA
CONSILIUL LOCAL

HOTARARE

Privind aprobarea rectificarii bugetului local de venituri si cheltuieli, lista de investitii pentru 2016

Consiliul local al comunei Viisoara, judetul Cluj, intrunit in sedinta ordinara din data de 28.09.2016

Avand in vedere prevederile Legea nr. 339/2015 privind bugetul de stat pe anul 2016.

Potrivit :

- prevederilor Legii nr. 227/2016 privind Codul Fiscal, cu modificarile si completarile ulterioare, a Legii nr. 273/2006, privind finantele publice locale cu modificarile si completarile ulterioare.

- proiectul de hotarare, initiat de dl. primar, avizat favorabil de comisiile de specialitate. In temeiul prevederilor art. 36 alin.2 lit.d si art. 45 din Legea nr. 215/2001, privind administratia publica locala, republicata.

HOTARASTE:

Art.1. Se aproba rectificarea bugetului local de venituri si cheltuieli, pentru 2016, lista de investitii, conform anexei care face parte integranta din prezenta hotarare.

Art.2. Cu ducerea la indeplinire a prevederilor prezentei se incredinteaza primarul comunei Viisoara, judetul Cluj, consilier (contabil.)

**PRESEDINTE DE SEDINTA
FEHER ZSOLT SANDOR**



**CONTRASEMNEAZA
SECRETAR
BLAJ GHEORGHINA**

Nr. voturi pentru : 13
Nr. voturi contra 0
Abtineri : 0
Nr. total consilieri prezenti : 13

Nr. 18 / 28.09.2016

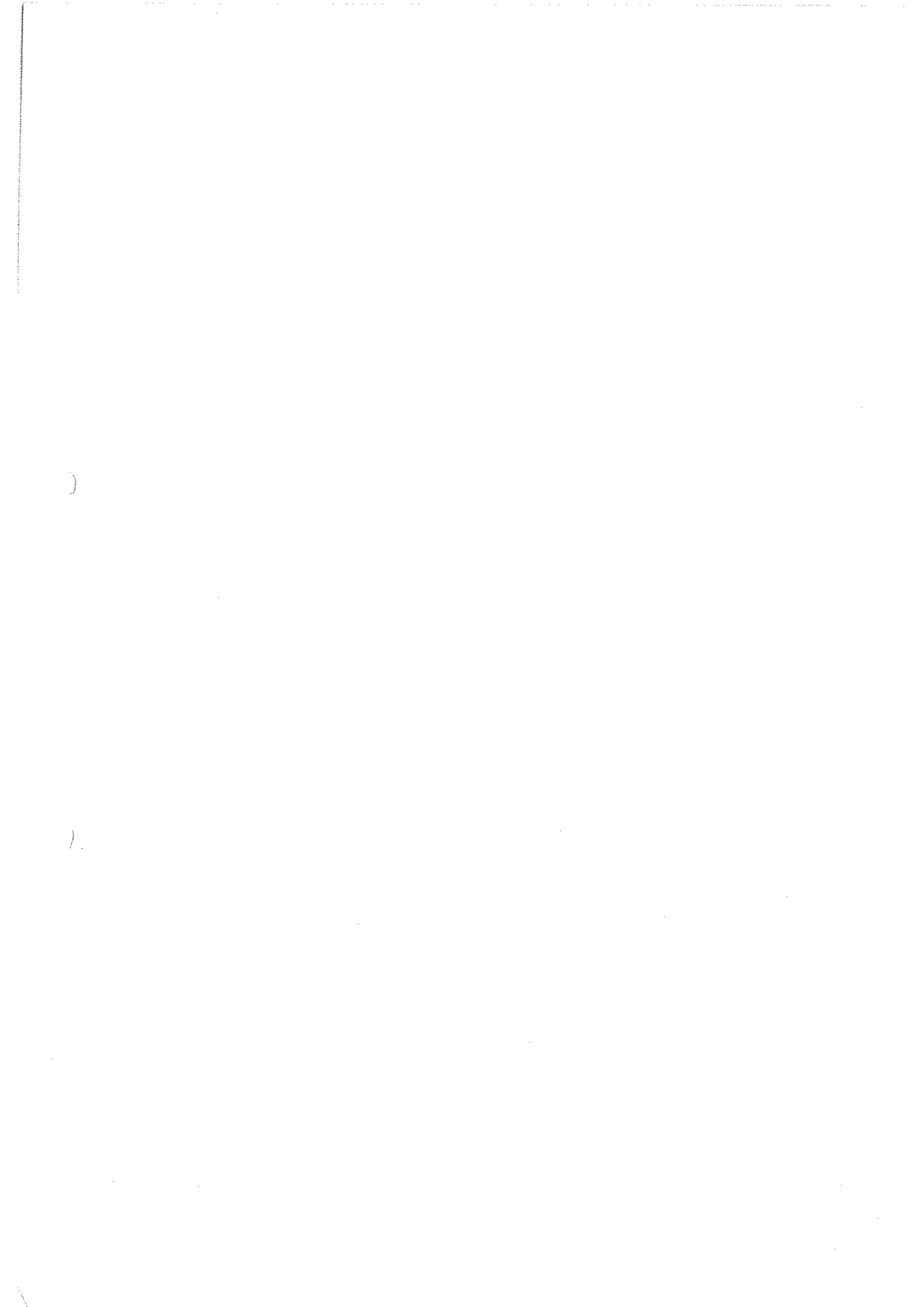

SECTIUNEA DE DEZVOLTARE

Data: 30/09/2016 Tit: pag: 1 -mii RON-

Cod	Denumire indicator	Program 2016	Prevederi anuale			Prevederi trimestriale			
			Influente	Program rectificat 2016	din care credite bugetare destin. stingerii platilor restante	Trim.I	Trim.II	Trim.III	Trim.IV
A	B	1	2	3=5+6+7+8	4	5	6	7	8
000102	TOTAL VENITURI-BUGET LOCAL	2.250,00	-63,00	2.187,00		477,10	392,00	378,00	939,90
4990	VENITURI PROPRII	60,00	60,00	60,00					60,00
000202	I. VENITURI CURENTE	1.250,00	-123,00	1.127,00		477,10	92,00	78,00	479,90
290002	C. Venituri nefiscale	1.250,00	-123,00	1.127,00		477,10	92,00	78,00	479,90
330002	C2. Vanzari de bunuri si servicii	1.250,00	-123,00	1.127,00		477,10	92,00	78,00	479,90
3702	TRANSFERURI VOLUNTARE, ALTELE DECAT SUBVENTIILE	1.250,00	-123,00	1.127,00		477,10	92,00	78,00	479,90
370204	Varsaminte din sectiunea de functionare	1.250,00	-123,00	1.127,00		477,10	92,00	78,00	479,90
390002	II. Venituri din capital	60,00	60,00	60,00					60,00
3902	VENITURI DIN VALORIFICAREA UNOR BUNURI	60,00	60,00	60,00					60,00
390201	Venituri din valorificarea unor bunuri ale institutiilor publice	1,00	1,00	1,00					1,00
390207	Venituri din vanzarea unor bunuri aparținând domeniului privat al statului sau al unitatilor administrativ-teritoriale	59,00	59,00	59,00					59,00
410002	IV. Subventii	1.000,00		1.000,00			300,00	300,00	400,00
420002	Subventii de la alte nivele ale administratiei publice	1.000,00		1.000,00			300,00	300,00	400,00
4202	SUBVENTII DE LA BUGETUL DE STAT	1.000,00		1.000,00			300,00	300,00	400,00
420265	Finantarea programului National de Dezvoltare Locala	1.000,00		1.000,00			300,00	300,00	400,00
5002	TOTAL CHELTUIELI	5.802,00	-63,00	5.739,00		371,00	1.852,00	2.006,00	1.510,00
01	CHELTUIELI CURENTE	106,00	106,00	106,00					106,00

Cod	Denumire indicator	Program		Prevederi anuale		Prevederi trimestriale			
		2016	Influente	Program rectificat 2016	din care credite bugetare destinate stingerii platilor restante	Trim.I	Trim.II	Trim.III	Trim.IV
A	B	1	2	3=5+6+7+8	4	5	6	7	8
58	TITLUL X PROIECTE CU FINANTARE DIN FONDURI EXTERNE NERAMBURSABILE AFERENTE FINANCIAR 2014-2020								
5804	Programe din Fondul European Agricol de Dezvoltare Rurala (FEADR)								
580402	Finantarea externa nerambursabila								
70	CHELTUIELI DE CAPITAL	5.802,00	-169,00	5.633,00		371,00	1.852,00	2.006,00	1.404,00
71	TITLUL XIII ACTIVE NEFINANCIARE	5.802,00	-169,00	5.633,00		371,00	1.852,00	2.006,00	1.404,00
7101	Active fixe	5.802,00	-169,00	5.633,00		371,00	1.852,00	2.006,00	1.404,00
710101	Constructii	4.745,00	-169,00	4.576,00		280,00	1.410,00	1.582,00	1.304,00
710102	Masini, echipamente si mijloace de transport	424,00		424,00			100,00	324,00	
710130	Alte active fixe	633,00		633,00		91,00	342,00	100,00	100,00
510002	Partea I-a Servicii publice generale	2.213,00	51,00	2.264,00		141,00	702,00	650,00	771,00
5102	AUTORITATI PUBLICE SI ACTIUNI EXTERNE	2.213,00	51,00	2.264,00		141,00	702,00	650,00	771,00
70	CHELTUIELI DE CAPITAL	2.213,00	51,00	2.264,00		141,00	702,00	650,00	771,00
71	TITLUL XIII ACTIVE NEFINANCIARE	2.213,00	51,00	2.264,00		141,00	702,00	650,00	771,00
7101	Active fixe	2.213,00	51,00	2.264,00		141,00	702,00	650,00	771,00
710101	Constructii	1.770,00	51,00	1.821,00		100,00	500,00	550,00	671,00
710130	Alte active fixe	443,00		443,00		41,00	202,00	100,00	100,00
510201	Autoritati executive si legislative	2.213,00	51,00	2.264,00		141,00	702,00	650,00	771,00
0103	Autoritati executive	2.213,00	51,00	2.264,00		141,00	702,00	650,00	771,00
650002	Partea III-a Cheltuieli social-culturale	1.014,00		1.014,00		170,00	370,00	324,00	150,00
6502	INVATAMANT	40,00		40,00			40,00		
70	CHELTUIELI DE CAPITAL	40,00		40,00			40,00		
71	TITLUL XIII ACTIVE NEFINANCIARE	40,00		40,00			40,00		
7101	Active fixe	40,00		40,00			40,00		
710102	Masini, echipamente si mijloace de transport	40,00		40,00			40,00		

Cod	Denumire indicator	Program 2016	Prevederi anuale				Prevederi trimestriale			
			Influente	Program rectificat 2016	din care credite bugetare destin. stingerii platilor restante	Trim.I	Trim.II	Trim.III	Trim.IV	
A	B	1	2	3=5+6+7+8	4	5	6	7	8	
650204	Invatamant secundar	40,00		40,00			40,00			
0401	Invatamant secundar inferior	40,00		40,00			40,00			
6702	CULTURA, RECREERE SI RELIGIE	974,00		974,00		170,00	330,00	324,00	150,00	
70	CHELTUIELI DE CAPITAL	974,00		974,00		170,00	330,00	324,00	150,00	
71	TITLUL XIII ACTIVE NEFINANCIARE	974,00		974,00		170,00	330,00	324,00	150,00	
7101	Active fixe	974,00		974,00		170,00	330,00	324,00	150,00	
710101	Constructii	930,00		930,00		170,00	310,00	300,00	150,00	
710102	Masini, echipamente si mijloace de transport	44,00		44,00			20,00	24,00		
670203	Servicii culturale	20,00		20,00			20,00			
0308	Centre pentru conservarea si promovarea culturii traditionale	20,00		20,00			20,00			
670205	Servicii recreative si sportive	800,00		800,00		100,00	250,00	300,00	150,00	
0501	Sport	200,00		200,00				150,00	50,00	
0503	Intretinere gradini publice, parcuri	600,00		600,00		100,00	250,00	150,00	100,00	
670206	zone verzi, baze sportive si de agrement	154,00		154,00		70,00	60,00	24,00		
700002	Servicii religioase									
7002	Partea IV-a Servicii si dezvoltare publica, locuinte, mediu si ape	692,00	-220,00	472,00			240,00	232,00		
70	LOCUINTE, SERVICII SI DEZVOLTARE PUBLICA	692,00	-220,00	472,00			240,00	232,00		
71	CHELTUIELI DE CAPITAL	692,00	-220,00	472,00			240,00	232,00		
7101	TITLUL XIII ACTIVE NEFINANCIARE	692,00	-220,00	472,00			240,00	232,00		
710101	Active fixe	692,00	-220,00	472,00			240,00	232,00		
710102	Constructii	652,00	-220,00	432,00			200,00	232,00		
700205	Masini, echipamente si mijloace de transport	40,00		40,00			40,00	50,00		
0501	Alimentare cu apa si amenajari hidrotehnice	50,00		50,00				50,00		
700206	Alimentare cu apa	50,00		50,00				50,00		
	Iluminat public si electrificari	50,00		50,00				50,00		

Cod	Denumire indicator	Prevederi anuale				Prevederi trimestriale			
		Program 2016	Influente	Program rectificat 2016	din care credite bugetare destin. stingerii platilor restante	Trim.I	Trim.II	Trim.III	Trim.IV
A	B	1	2	3=5+6+7+8	4	5	6	7	8
700250	Alte servicii in domeniile locuintelor, serviciilor si dezvoltarii comunale	592,00	-220,00	372,00			190,00	182,00	
800002	Partea V-a Actiuni economice	1.883,00	106,00	1.989,00		60,00	540,00	800,00	589,00
8302	AGRICULTURA, SILVICULTURA, PISCICULTURA SI VANATOARE	40,00		40,00			40,00		
70	CHELTUIELI DE CAPITAL	40,00		40,00			40,00		
71	TITLUL XIII ACTIVE NEFINANCIARE	40,00		40,00			40,00		
7101	Active fixe	40,00		40,00			40,00		
710130	Alte active fixe	40,00		40,00			40,00		
830203	Agricultura	40,00		40,00			40,00		
0330	Alte cheltuieli in domeniul agriculturii	40,00		40,00			40,00		
8402	TRANSPORTURI	40,00		40,00			40,00		
01	CHELTUIELI CURENTE	1.843,00	106,00	1.949,00		60,00	500,00	800,00	589,00
58	TITLUL X PROIECTE CU FINANTARE DIN FONDURI EXTERNE NERAMBURSABILE AFERENTE FINANCIAR 2014-2020		106,00	106,00					106,00
5804	Programe din Fondul European Agricol de Dezvoltare Rurala (FEADR)		106,00	106,00					106,00
580402	Finantarea externa nerambursabila		50,00	50,00					50,00
580403	Cheltuieli neeligibile		56,00	56,00					56,00
70	CHELTUIELI DE CAPITAL	1.843,00		1.843,00		60,00	500,00	800,00	483,00
71	TITLUL XIII ACTIVE NEFINANCIARE	1.843,00		1.843,00		60,00	500,00	800,00	483,00
7101	Active fixe	1.843,00		1.843,00		60,00	500,00	800,00	483,00
710101	Constructii	1.393,00		1.393,00		10,00	400,00	500,00	483,00
710102	Masini, echipamente si mijloace de transport	300,00		300,00				300,00	
710130	Alte active fixe	150,00		150,00		50,00	100,00		
840203	Transport rutier	1.843,00	106,00	1.949,00		60,00	500,00	800,00	589,00
0301	Drumuri si poduri	1.843,00	106,00	1.949,00		60,00	500,00	800,00	589,00

Cod	Denumire indicator	Prevederi anuale				Prevederi trimestriale			
		Program 2016	Influente	Program rectificat 2016	din care credite bugetare destin. stingerii platilor restante	Trim.I	Trim.II	Trim.III	Trim.IV
A	B	1	2	3=5+6+7+8	4	5	6	7	8
9802	EXCEDENT	-3.552,00		-3.552,00		106,10	-1.460,00	-1.628,00	-570,10
980297	Excedentul sectiunii de dezvoltare	-3.552,00		-3.552,00		106,10	-1.460,00	-1.628,00	-570,10
9902	EXCEDENT/DEFICIT	3.552,00		3.552,00		-106,10	1.460,00	1.628,00	570,10
990297	Excedentul/Deficitul sectiunii de dezvoltare	3.552,00		3.552,00		-106,10	1.460,00	1.628,00	570,10

Contabil,

~~GEORGE~~ IUSTIAN

ORDONATOR PRINCIPAL DE CREDITE

Primar,
ROMAN IOANDirector executiv,
DIRECTIA GENERALA A FINANTELOR PUBLICE

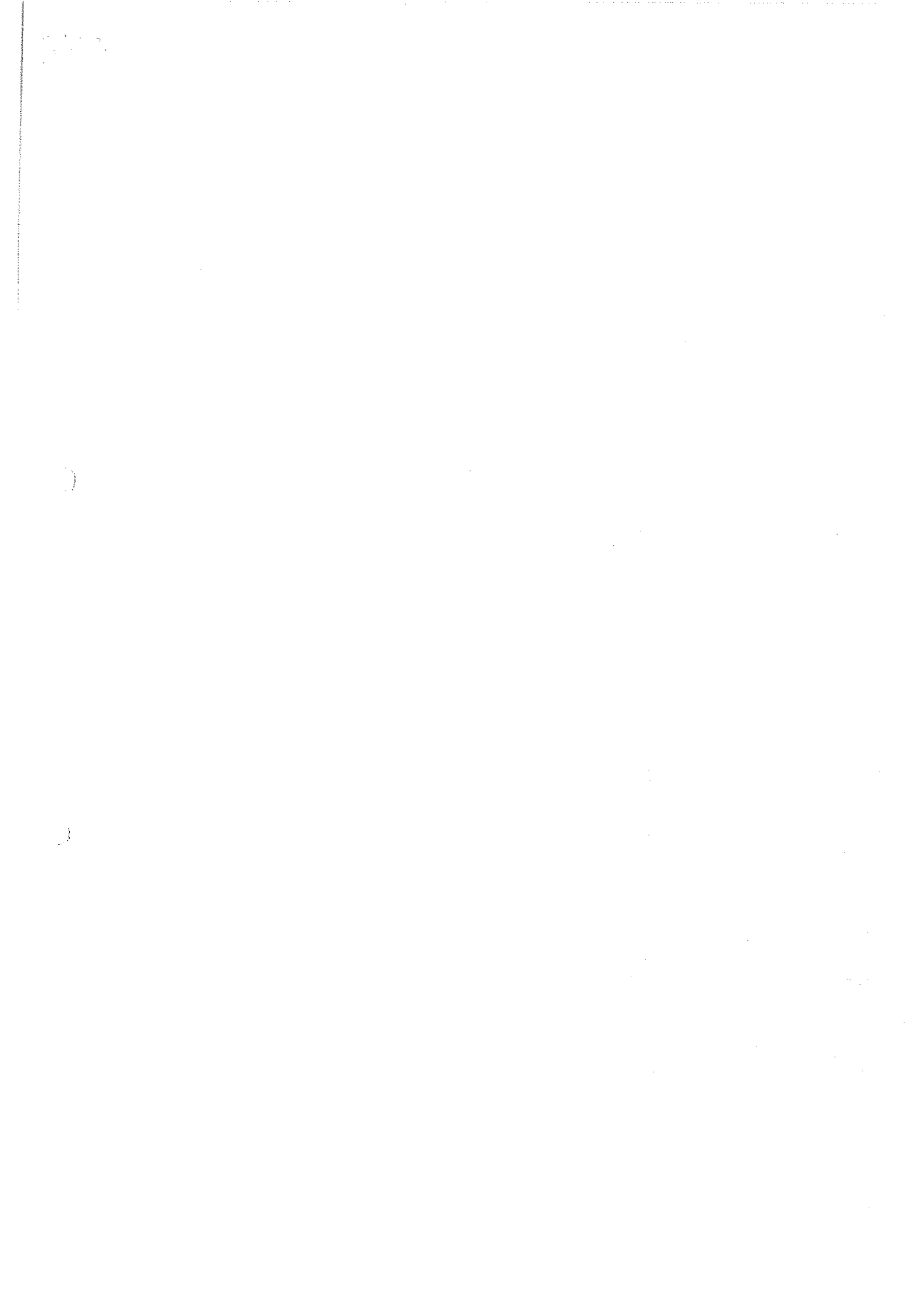

LISTA OBIECTIVELOR DE INVESTITII PE ANUL 2016

Mii lei

Nr. crt.	Nominalizarea pe obiective de investitii	Total (col.5 la col.9)	Finantate din							
			Surse proprii	Credite externe	Alte surse	Total alocatii bugetare	Din care			
							Trim.I	Trim.II	Trim.III	Trim.IV
0	1	4	5	6	7	8	9	10	11	12
	TOTAL, din care	5739,00				5739,00	371,00	1852,00	2006,00	1510,00
	A.Lucrari in continuare	140,00				140,00	80,00	60,00		
	B.Lucrari noi	4465,00				4465,00	200,00	1430,00	1582,00	1253,00
	C.Alte cheltuieli de investitii	1134,00				1134,00	91,00	362,00	424,00	257,00
A	Lucrari in continuare	140,00				140,00	80,00	60,00		
	Total, din care	130,00				130,00	70,00	60,00		
	Cap.67.02 – total	130,00				130,00	70,00	60,00		
	Construire capela mortuara in satul Urca	130,00				130,00	70,00	60,00		
	Cap. 84.02 – total	10,00				10,00	10,00			
	Modernizare drumuri comunale IAS, Codici, Lint, comuna Viisoara	10,00				10,00	10,00			
B	Lucrari noi	4465,00				4465,00	200,00	1430,00	1582,00	1253,00
	Total, din care	1770,00				1770,00	100,00	500,00	550,00	620,00
	Cap.51.02 – total	1770,00				1770,00	100,00	200,00	300,00	120,00
	Extindere sediu primarie	720,00				720,00	100,00	200,00	300,00	500,00
	Construire corp scoala II in localitatea Viisoara	1000,00				1000,00		300,00	200,00	
	Construire garaj	50,00				50,00			50,00	
	Cap. 65.02 – total	40,00				40,00		40,00		
	Montare centrala termica	40,00				40,00		40,00		



scoala primara Viisoara																				
Cap.67.02 – total		800,00								800,00	100,00	250,00	300,00	150,00						
Amenajare parc in satul Urca		100,00								100,00			50,00	50,00						
Amenajare parc in zona targului comunal din Viisoara		150,00								150,00			100,00	50,00						
Amenajare parc in fata Primariei		350,00								350,00	100,00	250,00								
Modernizare teren sport in satul Urca		200,00								200,00			150,00	50,00						
Cap.70.02 – total		472,00								472,00		240,00	232,00							
Extindere retea electrica in satul Urca		50,00								50,00		50,00								
Amenajare targ expozitional in localitatea Viisoara		332,00								552,00		150,00	182,00							
Modernizare sistem supraveghere in localitatile Viisoara si Urca		40,00								40,00		40,00								
Retea alimentare cu apa Viisoara, statie hidrofor in zona IAS		50,00								50,00			50,00							
Cap.84.02 – total		1383,00								1383,00		400,00	500,00	483,00						
Modernizare drumuri comunale		1383,00								1383,00		400,00	500,00	483,00						
C																				
Alte chelt.de investitii Total, din care		1134,00								1134,00	91,00	362,00	424,00	257,00						
Cap.51.02 – total		494,00								494,00	41,00	202,00	100,00	151,00						
Actualizare PUG		402,00								402,00		202,00	100,00	100,00						
Proiect tehnic construire scoala corp 2		41,00								41,00	41,00									
Achizitie imobil Viisoara nr.584		51,00								51,00										51,00
Cap.67.02 – total		44,00								44,00		20,00	24,00							
Infohiosc muzeu popular		20,00								20,00		20,00								
Sistem aer conditionat capela Viisoara		13,00								13,00			13,00							
Sistem aer conditionat capela		11,00								11,00			11,00							



Urca										
Cap. 83.02 – total	40,00							40,00		
Amenajament pastoral	40,00							40,00		
Cap.84.02 – total	556,00							100,00	300,00	106,00
SF, proiect tehnic modernizare drumuri de exploatare agricola	150,00						150,00	100,00		
Achizitie autogreder	300,00						300,00		300,00	
Modernizare strazi in localitatile Viisoara si Urca, comuna Viisoara, judetul Cluj”, Program FEADR, din care:	106,00						106,00			106,00
- Consultant achizitii publice	48,00						48,00			48,00
- Proiect tehnic	8,00						8,00			8,00
- Avize, acorduri, taxe	50,00						50,0000			50,00

Ordonator principal de credite,
Roman Ioan

Contabil
Pop Cristian



SECTIUNEA DE FUNCTIONARE

Cod	Denumire indicator	Program 2016	Prevederi anuale		din care credite bugetare destin. stingerii platilor restante	Prevederi trimestriale			
			Influente	Program rectificat 2016		Trim.I	Trim.II	Trim.III	Trim.IV
			2	3=5+6+7+8		5	6	7	8
A	B	1	2	3=5+6+7+8	4	5	6	7	8
000102	TOTAL VENITURI-BUGET LOCAL	6.364,00	126,00	6.490,00		1.482,90	1.826,00	1.932,00	1.249,10
4990	VENITURI PROPRII	4.520,00		4.520,00		1.130,00	1.082,00	1.066,00	1.242,00
000202	I. VENITURI CURENTE	6.349,00	126,00	6.475,00		1.467,90	1.826,00	1.932,00	1.249,10
000302	A. VENITURI FISCALE	7.292,00		7.292,00		1.920,00	1.880,00	1.890,00	1.602,00
000402	A1. IMPOZIT PE VENIT, PROFIT SI CASTIGURI DIN CAPITAL	3.283,00		3.283,00		719,00	923,00	821,00	820,00
000502	A1.1 IMPOZIT PE VENIT, PROFIT SI CASTIGURI DIN CAPITAL DE LA PERSOANE JURIDICE	25,00		25,00		6,00	6,00	6,00	7,00
030002	A1.2 Impozit pe venit, profit si castiguri din capital de la persoane fizice	3.258,00		3.258,00		713,00	917,00	815,00	813,00
0302	IMPOZIT PE VENIT	25,00		25,00		6,00	6,00	6,00	7,00
030218	Impozitul pe veniturile din transferul proprietatilor imobiliare din patrimoniul personal	25,00		25,00		6,00	6,00	6,00	7,00
0402	COTE SI SUME DEFALCATE DIN IMPOZITUL PE VENIT	3.258,00		3.258,00		713,00	917,00	815,00	813,00
040201	Cote defalcate din impozitul pe venit	400,00		400,00		100,00	100,00	100,00	100,00
040204	Sume alocate din cotele defalcate din impozitul pe venit pentru echilibrarea bugetelor locale	2.858,00		2.858,00		613,00	817,00	715,00	713,00
070002	A3 Impozite si taxe pe proprietate	545,00		545,00		250,00	50,00	49,00	196,00

Cod	Denumire indicator	Program 2016		Prevederi anuale		Prevederi trimestriale			
		1	2	Influente	Program rectificat 2016	din care credite bugetare destinate stingerii platilor restante	Trim.I	Trim.II	Trim.III
A	B	1	2	3=5+6+7+8	4	5	6	7	8
330002	rieri de catre institutiile publice	190,00		190,00		5,00	10,00	80,00	95,00
3302	C2. Vanzari de bunuri si servicii	-1.133,00	126,00	-1.007,00		-457,10	-64,00	-38,00	-447,90
330228	VENITURI DIN PRESTARI DE SERVICII SI ALTE ACTIVITATI	10,00		10,00		2,00	3,00	2,00	3,00
3402	Venituri din recuperarea cheltuielilor de judecata, imputatii si despagubiri	10,00		10,00		2,00	3,00	2,00	3,00
340202	VENITURI DIN TAXE ADMINISTRATIVE, ELIBERARI PERMISE	17,00		17,00		4,00	4,00	4,00	5,00
340250	Taxe extrajudiciare de timbru	5,00		5,00		1,00	1,00	1,00	2,00
3502	Alte venituri din taxe administrative, eliberari permise	12,00		12,00		3,00	3,00	3,00	3,00
350201	AMENZI, PENALITATI SI CONFISCARI	70,00		70,00		10,00	15,00	30,00	15,00
35020102	Venituri din amenzi si alte sanctiuni aplicate potrivit dispozitiilor legale	70,00		70,00		10,00	15,00	30,00	15,00
3602	Venituri din amenzi si alte sanctiuni aplicate de catre alte institutii de specialitate	70,00		70,00		10,00	15,00	30,00	15,00
360206	DIVERSE VENITURI	20,00		20,00		4,00	6,00	4,00	6,00
360250	Taxe speciale	10,00		10,00		2,00	3,00	2,00	3,00
3702	Alte venituri	10,00		10,00		2,00	3,00	2,00	3,00
370201	TRANSFERURI VOLUNTARE, ALTELE DECAT SUBVENTIILE	-1.250,00	126,00	-1.124,00		-477,10	-92,00	-78,00	-476,90
370203	Donatii si sponsorizari		3,00	3,00					3,00
410002	Varsaminte din sectiunea de functionare pentru finantarea sectiunii de dezvoltare a bugetului local	-1.250,00	123,00	-1.127,00		-477,10	-92,00	-78,00	-479,90
420002	IV. Subventii	15,00		15,00		15,00			
	Subventii de la alte nivele ale administratiei publice	15,00		15,00		15,00			

Cod	Denumire indicator	Program		Prevederi anuale		Prevederi trimestriale			
		2016	Influente	Program rectificat 2016	din care credite bugetare destinate stingerii platilor restante	Trim.I	Trim.II	Trim.III	Trim.IV
A	B	1	2	3=5+6+7+8	4	5	6	7	8
4202	SUBVENTII DE LA BUGETUL DE STAT	15,00		15,00		15,00			
420234	Subventii pentru acordarea ajutorului pentru incalzirea locuintei cu lemne, carbuni, combustibil petrolieri	15,00		15,00		15,00			
5002	TOTAL CHELTUIELI	6.364,00	126,00	6.490,00		1.482,90	1.826,00	1.932,00	1.249,10
01	CHELTUIELI CURENTE	6.364,00	126,00	6.490,00		1.482,90	1.826,00	1.932,00	1.249,10
10	TITLUL I CHELTUIELI DE PERSONAL	2.855,00		2.855,00		770,40	749,00	960,20	375,40
1001	Cheletuile salariale in bani	2.344,34		2.344,34		627,00	609,90	784,79	322,65
100101	Salarii de baza	2.176,14		2.176,14		574,00	562,00	754,29	285,85
100106	Alte sporuri	95,00		95,00		29,50	26,70	18,50	20,30
100111	Fond aferent platii cu ora	29,20		29,20		10,50	10,20		8,50
100112	Indemnizatii plătite unor persoane din afara unitatii	44,00		44,00		13,00	11,00	12,00	8,00
1003	Contributii	510,66		510,66		143,40	139,10	175,41	52,75
100301	Contributii de asigurari sociale de stat	348,20		348,20		96,20	96,30	126,40	29,30
100302	Contributii de asigurari de somaj	13,15		13,15		3,70	3,40	3,30	2,75
100303	Contributii de asigurari sociale de sanatate	120,30		120,30		34,80	32,30	39,40	13,80
100304	Contributii de asigurari pentru accidente de munca si boli profesionale	4,43		4,43		1,50	0,90	1,28	0,75
100306	Contributii pentru concedii si indemnizatii	24,58		24,58		7,20	6,20	5,03	6,15
20	TITLUL II BUNURI SI SERVICII	3.036,00	126,00	3.162,00		580,50	968,00	829,80	783,70
2001	Bunuri si servicii	1.221,30	25,00	1.246,30		385,00	262,30	337,00	262,00
200101	Furnituri de birou	13,00		13,00		5,00	2,00	4,00	2,00
200102	Materiale pentru curatenie	8,00		8,00		2,00	3,00	1,00	2,00
200103	Incalzit, iluminat si forta motrica	356,00		356,00		153,00	74,00	64,00	65,00
200104	Apa, canal si salubritate	16,00		16,00		2,00	1,00	12,00	1,00

Cod	Denumire indicator	Program 2016		Prevederi anuale		Prevederi trimestriale			
		1	2	Influente	Program rectificat 2016	din care credite bugetare destin. stingerii platilor restante	Trim.I	Trim.II	Trim.III
A	B	1	2	3=5+6+7+8	4	5	6	7	8
200105	Carburanti si lubrifianti	110,00		110,00		28,00	27,00	28,00	27,00
200106	Piese de schimb	80,00	10,00	90,00		30,00	10,00	35,00	15,00
200107	Transport	8,00		8,00		4,00	4,00		
200108	Posta, telecomunicatii, radio, tv, internet	50,00		50,00		15,00	12,00	13,00	10,00
200109	Materiale si prestari de servicii cu caracter functional	6,00		6,00		2,00	2,00	1,00	1,00
200130	Alte bunuri si servicii pentru intretinere si functionare	574,30	15,00	589,30		144,00	127,30	179,00	139,00
2002	Reparatii curente	1.406,00		1.406,00		71,00	587,00	407,30	340,70
2005	Bunuri de natura obiectelor de inventar	43,70	20,00	63,70		22,00	5,70	10,00	26,00
200530	Alte obiecte de inventar	43,70	20,00	63,70		22,00	5,70	10,00	26,00
2006	Deplasari, detasari, transferari	12,00		12,00		4,00	3,00	3,00	2,00
200601	Deplasari interne, detasari, transferari	12,00		12,00		4,00	3,00	3,00	2,00
2011	Carti, publicatii si materiale documentare	17,00		17,00		3,00	5,00	2,00	7,00
2012	Consultanta si expertiza	70,00	81,00	151,00		25,00	45,00		81,00
2013	Pregatire profesionala	20,00		20,00		5,00	5,00	10,00	
2019	Contributii ale administratiei publice locale la realizarea unor lucrari si servicii de interes public local, in baza unor conventii sau contracte de asociere	200,00		200,00		55,00	45,00	45,00	55,00
2030	Alte cheltuieli	46,00		46,00		10,50	10,00	15,50	10,00
203001	Reclama si publicitate	45,00		45,00		10,00	10,00	15,00	10,00
203004	Chirii	1,00		1,00		0,50		0,50	
51	TITLUL VI TRANSFERURI INTRE UNITATI ALE ADMINISTRATIEI PUBLICE	45,00		45,00		12,00	11,00	11,00	11,00
5101	Transferuri curente	45,00		45,00		12,00	11,00	11,00	11,00
510101	Transferuri catre institutiile publice	45,00		45,00		12,00	11,00	11,00	11,00

Cod	Denumire indicator	Prevederi anuale			Prevederi trimestriale				
		Program 2016	Influente	Program rectificat 2016	din care credite bugetare destinate stingerii platilor restante	Trim.I	Trim.II	Trim.III	Trim.IV
A	B	1	2	3=5+6+7+8	4	5	6	7	8
57	TITLUL IX ASISTENTA SOCIALA	428,00		428,00		120,00	98,00	131,00	79,00
5702	Ajutoare sociale	428,00		428,00		120,00	98,00	131,00	79,00
570201	Ajutoare sociale in numerar	413,00		413,00		105,00	98,00	131,00	79,00
570203	Tichete de cresa	15,00		15,00		15,00			
510002	Partea I-a Servicii publice generale	1.606,00	10,00	1.616,00		431,60	395,80	434,00	354,60
5102	AUTORITATI PUBLICE SI ACTIUNI EXTERNE	1.561,00	10,00	1.571,00		419,60	384,80	423,00	343,60
01	CHELTUIELI CURENTE	1.561,00	10,00	1.571,00		419,60	384,80	423,00	343,60
10	TITLUL I CHELTUIELI DE PERSONAL	710,00		710,00		197,60	180,80	183,00	148,60
1001	Cheltuieli salariale in bani	587,00		587,00		163,00	149,00	151,00	124,00
100101	Salarii de baza	473,00		473,00		131,00	120,00	121,00	101,00
100106	Alte sporuri	70,00		70,00		19,00	18,00	18,00	15,00
100112	Indemnizatii platite unor persoane din afara unitatii	44,00		44,00		13,00	11,00	12,00	8,00
1003	Contributii	123,00		123,00		34,60	31,80	32,00	24,60
100301	Contributii de asigurari sociale de stat	83,00		83,00		22,50	21,50	21,50	17,50
100302	Contributii de asigurari de somaj	2,50		2,50		0,80	0,60	0,70	0,40
100303	Contributii de asigurari sociale de sanatate	28,50		28,50		9,00	7,50	7,50	4,50
100304	Contributii de asigurari pentru accidente de munca si boli profesionale	1,00		1,00		0,30	0,20	0,30	0,20
100306	Contributii pentru concedii si indemnizatii	8,00		8,00		2,00	2,00	2,00	2,00
20	TITLUL II BUNURI SI SERVICII	851,00	10,00	861,00		222,00	204,00	240,00	195,00
2001	Bunuri si servicii	587,00	10,00	597,00		169,00	125,00	148,00	155,00
200101	Furnituri de birou	9,00		9,00		4,00	1,00	3,00	1,00
200102	Materiale pentru curatenie	3,00		3,00		1,00	1,00	1,00	1,00
200103	Incalzit, iluminat si forta motrica	45,00		45,00		25,00	5,00	5,00	10,00
200105	Carburanti si lubrifianti	110,00		110,00		28,00	27,00	28,00	27,00

Cod	Denumire indicator	Program 2016		Prevederi anuale		Prevederi trimestriale			
		Program 2016	Influente	Program rectificat 2016	din care credit bugetare destin. stingerii platilor restante	Trim.I	Trim.II	Trim.III	Trim.IV
A	B	1	2	3=5+6+7+8	4	5	6	7	8
6102	siguranta nationala	5,00		5,00		2,00	1,00	1,00	1,00
01	ORDINE PUBLICA SI SIGURANTA NATIONALA	5,00		5,00		2,00	1,00	1,00	1,00
20	CHELTUIELI CURENTE	5,00		5,00		2,00	1,00	1,00	1,00
2001	TITLUL II BUNURI SI SERVICII	5,00		5,00		2,00	1,00	1,00	1,00
200130	Bunuri si servicii	5,00		5,00		2,00	1,00	1,00	1,00
	Alte bunuri si servicii pentru								
	intretinere si functionare	5,00		5,00		2,00	1,00	1,00	1,00
610205	Protectie civila si protectia contra incendiilor (protectie civila nonmilitara)	5,00		5,00		2,00	1,00	1,00	1,00
650002	Partea III-a Cheltuieli social-culturale	3.526,00	35,00	3.561,00		928,80	979,20	1.216,20	436,80
6502	INVATAMANT	2.281,00		2.281,00		623,00	665,00	794,00	199,00
01	CHELTUIELI CURENTE	2.281,00		2.281,00		623,00	665,00	794,00	199,00
10	TITLUL I CHELTUIELI DE PERSONAL	1.806,00		1.806,00		484,00	481,00	670,00	171,00
1001	Cheltuieli salariale in bani	1.486,04		1.486,04		392,50	389,40	550,89	153,25
100101	Salarii de baza	1.433,84		1.433,84		372,00	371,00	550,89	139,95
100106	Alte sporuri	23,00		23,00		10,00	8,20	4,80	4,80
100111	Fond aferent platii cu ora	29,20		29,20		10,50	10,20	8,50	8,50
1003	Contributii	319,96		319,96		91,50	91,60	119,11	17,75
100301	Contributii de asigurari sociale de stat	218,70		218,70		61,70	64,00	88,00	5,00
100302	Contributii de asigurari de somaj	9,05		9,05		2,40	2,40	2,10	2,15
100303	Contributii de asigurari sociale de sanatate	75,60		75,60		22,00	21,00	26,10	6,50
100304	Contributii de asigurari pentru accidente de munca si boli profesionale	2,73		2,73		0,90	0,60	0,78	0,45
100306	Contributii pentru concedii si indemnizatii	13,88		13,88		4,50	3,60	2,13	3,65
20	TITLUL II BUNURI SI SERVICII	460,00		460,00		124,00	184,00	124,00	28,00

Cod	Denumire indicator	Program 2016		Prevederi anuale		Prevederi trimestriale			
		1	2	Influente	Program rectificat 2016	din care credite bugetare destinate stingerii platilor restante	Trim.I	Trim.II	Trim.III
A	B	1	2	3=5+6+7+8	4	5	6	7	8
2001	Bunuri si servicii	188,30		188,30		92,00	47,30	21,00	28,00
200101	Furnituri de birou	4,00		4,00		1,00	1,00	1,00	1,00
200102	Materiale pentru curatenie	5,00		5,00		1,00	2,00	1,00	1,00
200103	Incalzit, iluminat si forta motrica	118,00		118,00		70,00	20,00	10,00	18,00
200104	Apa, canal si salubritate	6,00		6,00		2,00	1,00	2,00	1,00
200107	Transport	8,00		8,00		4,00	4,00		
200108	Posta, telecomunicatii, radio, tv, internet	5,00		5,00		2,00	1,00	1,00	1,00
200109	Materiale si prestari de servicii cu caracter functional	6,00		6,00		2,00	2,00	1,00	1,00
200130	Alte bunuri si servicii pentru intretinere si functionare	36,30		36,30		10,00	16,30	5,00	5,00
2002	Reparatii curente	262,00		262,00		30,00	130,00	102,00	
2005	Bunuri de natura obiectelor de inventar	2,70		2,70			2,70		
200530	Alte obiecte de inventar	2,70		2,70			2,70		
2006	Deplasari, detasari, transferari	4,00		4,00		2,00	1,00	1,00	
200601	Deplasari interne, detasari, transferari	4,00		4,00		2,00	1,00	1,00	
2011	Carti, publicatii si materiale documentare	3,00		3,00			3,00		
57	TITLUL IX ASISTENTA SOCIALA	15,00		15,00		15,00			
5702	Ajutoare sociale	15,00		15,00		15,00			
570203	Tichete de cresa	15,00		15,00		15,00			
650203	Invatamant prescolar si primar	889,40		889,40		247,40	251,30	280,35	110,35
0301	Invatamant prescolar	324,30		324,30		90,80	97,80	94,05	41,65
0302	Invatamant primar	565,10		565,10		156,60	153,50	186,30	68,70
650204	Invatamant secundar	1.376,60		1.376,60		360,60	413,70	513,65	88,65
0401	Invatamant secundar inferior	1.376,60		1.376,60		360,60	413,70	513,65	88,65
650250	Alte cheltuieli in domeniul invatamantului	15,00		15,00		15,00			

Cod	Denumire indicator	Program 2016		Prevederi anuale		Prevederi trimestriale			
		1	2	Program rectificat 2016	din care credite bugetare destin. stingerii platilor restante	Trim.I	Trim.II	Trim.III	Trim.IV
A	B	1	2	3=5+6+7+8	4	5	6	7	8
6602	SANATATE	5,00		5,00		2,00	1,00	1,00	1,00
01	CHELTUIELI CURENTE	5,00		5,00		2,00	1,00	1,00	1,00
20	TITLUL II BUNURI SI SERVICII	5,00		5,00		2,00	1,00	1,00	1,00
2001	Bunuri si servicii	5,00		5,00		2,00	1,00	1,00	1,00
200103	Incalzit, iluminat si forta motrica	5,00		5,00		2,00	1,00	1,00	1,00
660250	Alte cheltuieli in domeniul sanatatii	5,00		5,00		2,00	1,00	1,00	1,00
5050	Alte institutii si actiuni sanitare	5,00		5,00		2,00	1,00	1,00	1,00
6702	CULTURA, RECREERE SI RELIGIE	512,00	35,00	547,00		117,10	133,60	188,80	107,50
01	CHELTUIELI CURENTE	512,00	35,00	547,00		117,10	133,60	188,80	107,50
10	TITLUL I CHELTUIELI DE PERSONAL	24,00		24,00		7,10	5,60	5,80	5,50
1001	Cheltuieli salariale in bani	18,90		18,90		5,50	4,50	4,50	4,40
100101	Salarii de baza	16,90		16,90		5,00	4,00	4,00	3,90
100106	Alte sporuri	2,00		2,00		0,50	0,50	0,50	0,50
1003	Contributii	5,10		5,10		1,60	1,10	1,30	1,10
100301	Contributii de asigurari sociale de stat	3,50		3,50		1,00	0,80	0,90	0,80
100302	Contributii de asigurari de somaj	0,10		0,10		0,10			
100303	Contributii de asigurari sociale de sanatate	1,20		1,20		0,30	0,30	0,30	0,30
100304	Contributii de asigurari pentru accidente de munca si boli profesionale	0,10		0,10		0,10			
100306	Contributii pentru concedii si indemnizatii	0,20		0,20		0,10		0,10	
20	TITLUL II BUNURI SI SERVICII	488,00	35,00	523,00		110,00	128,00	183,00	102,00
2001	Bunuri si servicii	221,00	15,00	236,00		65,00	38,00	91,00	42,00
200103	Incalzit, iluminat si forta motrica	38,00		38,00		16,00	8,00	8,00	6,00
200130	Alte bunuri si servicii pentru intretinere si functionare	183,00	15,00	198,00		49,00	30,00	83,00	36,00
2002	Reparatii curente	101,00		101,00		1,00	50,00	50,00	

Cod	Denumire indicator	Program 2016		Prevederi anuale		Prevederi trimestriale			
		Program 2016	Influente	Program rectificat 2016	din care credite bugetare destin. stingerii platilor restante	Trim.I	Trim.II	Trim.III	Trim.IV
A	B	1	2	3=5+6+7+8	4	5	6	7	8
2005	Bunuri de natura obiectelor de inventar	16,00	20,00	36,00		7,00	3,00	5,00	21,00
200530	Alte obiecte de inventar	16,00	20,00	36,00		7,00	3,00	5,00	21,00
2011	Carti, publicatii si materiale documentare	10,00		10,00		2,00	2,00	2,00	4,00
2019	Contributii ale administratiei publice locale la realizarea unor lucrari si servicii de interes public local, in baza unor conventii sau contracte de asociere								
670203	Servicii culturale	140,00	20,00	140,00		35,00	35,00	35,00	35,00
0302	Biblioteci publice comunale, orasenesti, municipale	262,00	20,00	282,00		52,10	77,60	110,80	41,50
0307	Camine culturale	10,00		10,00		2,00	2,00	2,00	4,00
0308	Centre pentru conservarea si promovarea culturii traditionale	142,00		142,00		17,10	58,60	58,80	7,50
0330	Alte servicii culturale	10,00		10,00		5,00		5,00	
670205	Servicii recreative si sportive	100,00	20,00	120,00		28,00	17,00	45,00	30,00
0501	Sport	85,00		85,00		23,00	15,00	37,00	10,00
0503	Intretinere gradini publice, parcuri	60,00		60,00		20,00	13,00	19,00	8,00
670206	zone verzi, baze sportive si de agrement	25,00		25,00		3,00	2,00	18,00	2,00
6802	Servicii religioase	165,00	15,00	180,00		42,00	41,00	41,00	56,00
01	ASIGURARI SI ASISTENTA SOCIALA	728,00		728,00		186,70	179,60	232,40	129,30
10	CHELTUIELI CURENTE	728,00		728,00		186,70	179,60	232,40	129,30
1001	TITLUL I CHELTUIELI DE PERSONAL	315,00		315,00		81,70	81,60	101,40	50,30
100101	Cheltuieli salariale in bani	252,40		252,40		66,00	67,00	78,40	41,00
1003	Salarii de baza	252,40		252,40		66,00	67,00	78,40	41,00
100301	Contributii	62,60		62,60		15,70	14,60	23,00	9,30
	Contributii de asigurari sociale de stat	43,00		43,00		11,00	10,00	16,00	6,00
100302	Contributii de asigurari de somaj	1,50		1,50		0,40	0,40	0,50	0,20

Cod	Denumire indicator	Program 2016		Prevederi anuale		Prevederi trimestriale			
		1	2	Program rectificat 2016	din care credite bugetare destin. stingerii platilor restante	Trim.I	Trim.II	Trim.III	Trim.IV
A	B	1	2	3=5+6+7+8	4	5	6	7	8
100303	Contributii de asigurari sociale de sanatate	15,00		15,00		3,50	3,50	5,50	2,50
100304	Contributii de asigurari pentru accidente de munca si boli profesionale	0,60		0,60		0,20	0,10	0,20	0,10
100306	Contributii pentru concedii si indemnizatii	2,50		2,50		0,60	0,60	0,80	0,50
57	TITLUL IX ASISTENTA SOCIALA	413,00		413,00		105,00	98,00	131,00	79,00
5702	Ajutoare sociale	413,00		413,00		105,00	98,00	131,00	79,00
570201	Ajutoare sociale in numerar	413,00		413,00		105,00	98,00	131,00	79,00
680205	Asistenta sociala in caz de boli si invaliditati	683,00		683,00		178,70	174,60	227,40	102,30
0502	Asistenta sociala in caz de invaliditate	683,00		683,00		178,70	174,60	227,40	102,30
680215	Prevenirea excluderii sociale	15,00		15,00		3,00	3,00		12,00
1501	Ajutor social	15,00		15,00		3,00	3,00		12,00
680250	Alte cheltuieli in domeniul asigurarilor si asistentei sociale	30,00		30,00		5,00	5,00	5,00	15,00
5050	Alte cheltuieli in domeniul asistentei sociale	30,00		30,00		5,00	5,00	5,00	15,00
700002	Partea IV-a Servicii si dezvoltare publica, locuinte, mediu si ape	381,00		381,00		55,50	195,00	60,50	70,00
7002	LOCUINTE, SERVICII SI DEZVOLTARE PUBLICA	371,00		371,00		55,50	195,00	50,50	70,00
01	CHELTUIELI CURENTE	371,00		371,00		55,50	195,00	50,50	70,00
20	TITLUL II BUNURI SI SERVICII	371,00		371,00		55,50	195,00	50,50	70,00
2001	Bunuri si servicii	150,00		150,00		40,00	40,00	40,00	30,00
200103	Incalzit, iluminat si forta motrica	150,00		150,00		40,00	40,00	40,00	30,00
2002	Reparatii curente	220,00		220,00		15,00	155,00	10,00	40,00
2030	Alte cheltuieli	1,00		1,00		0,50		0,50	
203004	Chirii	1,00		1,00		0,50		0,50	
700206	Iluminat public si electrificari	370,00		370,00		55,00	195,00	50,00	70,00

Cod	Denumire indicator	Program 2016	Prevederi anuale				Prevederi trimestriale			
			Influenta	Program rectificat 2016	din care credite bugetare destin. stingerii platilor restante	Trim.I	Trim.II	Trim.III	Trim.IV	
A	B	I	2	3=5+6+7+8	4	5	6	7	8	
700250	Alte servicii in domeniile locuintelor, serviciilor si dezvoltarii comunale	1,00		1,00		0,50				
7402	PROTECTIA MEDIULUI	10,00		10,00				0,50		
01	CHELTUIELI CURENTE	10,00		10,00				10,00		
20	TITLUL II BUNURI SI SERVICII	10,00		10,00				10,00		
2001	Bunuri si servicii	10,00		10,00				10,00		
200104	Apa, canal si salubritate	10,00		10,00				10,00		
740205	Salubritate si gestiunea deseurilor	10,00		10,00				10,00		
0501	Salubritate	10,00		10,00				10,00		
800002	Partea V-a Actiuni economice	10,00		10,00				10,00		
8302	AGRICULTURA, SILVICULTURA, PISCICULTURA SI VANATOARE	846,00	81,00	927,00		65,00	255,00	220,30	386,70	
01	CHELTUIELI CURENTE									
20	TITLUL II BUNURI SI SERVICII									
830203	Agricultura									
0330	Alte cheltuieli in domeniul agriculturii									
8402	TRANSPORTURI	846,00	81,00	927,00		65,00	255,00	220,30	386,70	
01	CHELTUIELI CURENTE	846,00	81,00	927,00		65,00	255,00	220,30	386,70	
20	TITLUL II BUNURI SI SERVICII	846,00	81,00	927,00		65,00	255,00	220,30	386,70	
2001	Bunuri si servicii	55,00		55,00		15,00	10,00	25,00	5,00	
200106	Piese de schimb	55,00		55,00		15,00	10,00	25,00	5,00	
2002	Reparatii curente	721,00		721,00		25,00	200,00	195,30	300,70	
2012	Consultanta si expertiza	70,00	81,00	151,00		25,00	45,00	220,30	81,00	
840203	Transport rutier	846,00	81,00	927,00		65,00	255,00	220,30	386,70	
0301	Drumuri si poduri	846,00	81,00	927,00		65,00	255,00	220,30	386,70	

ORDONATOR PRINCIPAL DE CREDITE
Primar,
ROMAN IOAN

Contabil,
CORCORISTIAN

Director executiv,
DIRECTIA GENERALA A FINANTELOR PUBLICE



Cod	Denumire indicator	Program 2016		Prevederi anuale		Prevederi trimestriale					
		1	2	Influenta	Program rectificat 2016	din care credite bugetare destin. stingerii platilor restante	5	6	7	8	
A	B				3=5+6+7+8						
0702	IMPOZITE SI TAXE PE PROPRIETATE	545,00			545,00		250,00	50,00	49,00	196,00	
070201	Impozit si taxa pe cladiri	250,00			250,00		105,00	30,00	30,00	85,00	
070202	Impozit si taxa pe teren	280,00			280,00		142,00	16,00	16,00	106,00	
070203	Taxe judiciare de timbru si alte taxe de timbru	15,00			15,00		3,00	4,00	3,00	5,00	
100002	A4 Impozite si taxe pe bunuri si servicii	3.414,00			3.414,00		931,00	897,00	1.010,00	576,00	
1102	SUME DEFALCATE DIN TVA	3.079,00			3.079,00		815,00	836,00	944,00	484,00	
110202	Sume defalcate din taxa pe valoarea adaugata pentru finantarea cheltuielilor descentralizate la nivelul comunelor, oraselor, municipiilor si sectoarelor Municipiului Bucuresti	2.641,00			2.641,00		705,00	726,00	834,00	376,00	
110206	Sume defalcate din taxa pe valoarea adaugata pentru echilibrarea bugetelor locale	438,00			438,00		110,00	110,00	110,00	108,00	
1602	TAXE PE UTILIZAREA BUNURILOR,AUTORIZAREA UTILIZARII BUNURILOR SAU PE DESFASURAREA DE ACTIVITATI	335,00			335,00		116,00	61,00	66,00	92,00	
160202	Impozit pe mijloacele de transport	290,00			290,00		105,00	50,00	55,00	80,00	
160203	Taxe si tarife pentru eliberarea de licente si autorizatii de functionare	45,00			45,00		11,00	11,00	11,00	12,00	
180002	A6.ALTE IMPOZITE SI TAXE FISCALE	50,00			50,00		20,00	10,00	10,00	10,00	
1802	ALTE IMPOZITE SI TAXE FISCALE	50,00			50,00		20,00	10,00	10,00	10,00	
180250	Alte impozite si taxe	50,00			50,00		20,00	10,00	10,00	10,00	
290002	C. Venituri nefiscale	307,00	3,00		310,00		25,00	38,00	120,00	127,00	
300002	C1. Venituri din proprietate	190,00			190,00		5,00	10,00	80,00	95,00	
3002	VENITURI DIN PROPRIETATE	190,00			190,00		5,00	10,00	80,00	95,00	
300205	Venituri din concesiuni si inchirieri	190,00			190,00		5,00	10,00	80,00	95,00	
30020530	Alte venituri din concesiuni si inchirieri	190,00			190,00		5,00	10,00	80,00	95,00	

Cod	Denumire indicator	Prevederi anuale				Prevederi trimestriale			
		Program 2016	Influenta	Program rectificat 2016	din care credite bugetare destin. stingerii platilor restante	Trim.I	Trim.II	Trim.III	Trim.IV
A	B	1	2	3=5+6+7+8	4	5	6	7	8
330002	rieri de catre institutiile publice	190,00		190,00		5,00	10,00	80,00	95,00
3302	C2. Vanzari de bunuri si servicii	117,00	3,00	120,00		20,00	28,00	40,00	32,00
330228	VENITURI DIN PRESTARI DE SERVICII SI ALTE ACTIVITATI	10,00		10,00		2,00	3,00	2,00	3,00
3402	Venituri din recuperarea cheltuielilor de judecata, imputatii si despagubiri	10,00		10,00		2,00	3,00	2,00	3,00
340202	VENITURI DIN TAXE ADMINISTRATIVE, ELIBERARI PERMISE	17,00		17,00		4,00	4,00	4,00	5,00
340250	Taxe extrajudiciare de timbru	5,00		5,00		1,00	1,00	1,00	2,00
3502	Alte venituri din taxe administrative, eliberari permise	12,00		12,00		3,00	3,00	3,00	3,00
350201	AMENZI, PENALITATI SI CONFISCARI	70,00		70,00		10,00	15,00	30,00	15,00
35020102	Venituri din amenzi si alte sanctiuni aplicate potrivit dispozitiilor legale	70,00		70,00		10,00	15,00	30,00	15,00
3602	Venituri din amenzi si alte sanctiuni aplicate de catre alte institutii de specialitate	70,00		70,00		10,00	15,00	30,00	15,00
360206	DIVERSE VENITURI	20,00		20,00		4,00	6,00	4,00	6,00
360250	Taxe speciale	10,00		10,00		2,00	3,00	2,00	3,00
3702	Alte venituri	10,00		10,00		2,00	3,00	2,00	3,00
370201	TRANSFERURI VOLUNTARE, ALTELE DECAT SUBVENTIILE		3,00	3,00					
370203	Donatii si sponsorizari		3,00	3,00					
370204	Varsaminte din sectiunea de functionare pentru finantarea sectiunii de dezvoltare a bugetului local	-1.250,00	123,00	-1.127,00		-477,10	-92,00	-78,00	-479,90
390002	Varsaminte din sectiunea de functionare II. Venituri din capital	1.250,00	-123,00	1.127,00		477,10	92,00	78,00	479,90
3902	VENITURI DIN VALORIFICAREA UNOR BUNURI		60,00	60,00					60,00
			60,00	60,00					60,00

Cod	Denumire indicator	Prevederi anuale		Program 2016	Influente	Program rectificat 2016	din care credite bugetare destin. stingerii platilor restante	Prevederi trimestriale						
		1	2					3=5+6+7+8	4	5	6	7	8	
A	B													
390201	Venituri din valorificarea unor bunuri ale institutiilor publice		1,00			1,00								1,00
390207	Venituri din vanzarea unor bunuri aparținând domeniului privat al statului sau al unitatilor administrativ-teritoriale		59,00			59,00								59,00
410002	IV. Subventii	1.015,00		1.015,00		1.015,00			15,00	300,00	300,00	300,00		400,00
420002	Subventii de la alte nivele ale administratiei publice	1.015,00		1.015,00		1.015,00			15,00	300,00	300,00	300,00		400,00
4202	SUBVENTII DE LA BUGETUL DE STAT													
420234	Subventii pentru acordarea ajutorului pentru incalzirea locuintei cu lemne, carbuni, combustibil petrolieri	15,00		15,00		15,00			15,00					
420265	Finantarea programului National de Dezvoltare Locala	1.000,00		1.000,00		1.000,00				300,00	300,00	300,00		400,00
5002	TOTAL CHELTUIELI	12.166,00	63,00	12.229,00		12.229,00			1.853,90	3.678,00	3.938,00	3.938,00		2.759,10
01	CHELTUIELI CURENTE	6.364,00	232,00	6.596,00		6.596,00			1.482,90	1.826,00	1.932,00	1.932,00		1.355,10
10	TITLUL I CHELTUIELI DE PERSONAL	2.855,00		2.855,00		2.855,00			770,40	749,00	960,20	960,20		375,40
1001	Cheltuieli salariale in bani	2.344,34		2.344,34		2.344,34			627,00	609,90	784,79	784,79		322,65
100101	Salarii de baza	2.176,14		2.176,14		2.176,14			574,00	562,00	754,29	754,29		285,85
100106	Alte sporuri	95,00		95,00		95,00			29,50	26,70	18,50	18,50		20,30
100111	Fond aferent platii cu ora	29,20		29,20		29,20			10,50	10,20				8,50
100112	Indemnizatii platite unor persoane din afara unitatii	44,00		44,00		44,00			13,00	11,00	12,00	12,00		8,00
1003	Contributii	510,66		510,66		510,66			143,40	139,10	175,41	175,41		52,75
100301	Contributii de asigurari sociale de stat	348,20		348,20		348,20			96,20	96,30	126,40	126,40		29,30
100302	Contributii de asigurari de somaj	13,15		13,15		13,15			3,70	3,40	3,30	3,30		2,75
100303	Contributii de asigurari sociale de sanatate	120,30		120,30		120,30			34,80	32,30	39,40	39,40		13,80

Cod	Denumire indicator	Program 2016		Prevederi anuale		Prevederi trimestriale			
		Program 2016	Influente	Program rectificat 2016	din care credite bugetare destinate stingerii platilor restante	Trim.I	Trim.II	Trim.III	Trim.IV
A	B	1	2	3=5+6+7+8	4	5	6	7	8
2030	locale la realizarea unor lucrari si servicii de interes public local, in baza unor conventii sau contracte de asociere	200,00		200,00		55,00	45,00	45,00	55,00
203001	Alte cheltuieli	46,00		46,00		10,50	10,00	15,50	10,00
203004	Reclama si publicitate	45,00		45,00		10,00	10,00	15,00	10,00
51	Chirii	1,00		1,00		0,50		0,50	
	TITLUL VI TRANSFERURI INTRE UNITATI ALE ADMINISTRATIEI PUBLICE	45,00		45,00		12,00	11,00	11,00	11,00
5101	Transferuri curente	45,00		45,00		12,00	11,00	11,00	11,00
510101	Transferuri catre institutiile publice	45,00		45,00		12,00	11,00	11,00	11,00
57	TITLUL IX ASISTENTA SOCIALA	428,00		428,00		120,00	98,00	131,00	79,00
5702	Ajutoare sociale	428,00		428,00		120,00	98,00	131,00	79,00
570201	Ajutoare sociale in numerar	413,00		413,00		105,00	98,00	131,00	79,00
570203	Tichete de cresa	15,00		15,00		15,00			
58	TITLUL X PROIECTE CU FINANTARE DIN FONDURI EXTERNE NERAMBURSABILE AFERENTE FINANCIAR 2014-2020		106,00	106,00					106,00
5804	Programe din Fondul European Agricol de Dezvoltare Rurala (FEADR)		106,00	106,00					106,00
580402	Finantarea externa nerambursabila		50,00	50,00					50,00
70	CHELTUIELI DE CAPITAL	5.802,00	-169,00	5.633,00		371,00	1.852,00	2.006,00	1.404,00
71	TITLUL XIII ACTIVE NEFINANCIARE	5.802,00	-169,00	5.633,00		371,00	1.852,00	2.006,00	1.404,00
7101	Active fixe	5.802,00	-169,00	5.633,00		371,00	1.852,00	2.006,00	1.404,00
710101	Constructii	4.745,00	-169,00	4.576,00		280,00	1.410,00	1.582,00	1.304,00
710102	Masini, echipamente si mijloace de transport	424,00		424,00			100,00	324,00	
710130	Alte active fixe	633,00		633,00		91,00	342,00	100,00	100,00
510002	Partea I-a Servicii publice generale	3.819,00	61,00	3.880,00		572,60	1.097,80	1.084,00	1.125,60
5102	AUTORITATI PUBLICE SI ACTIUNI EXTERNE	3.774,00	61,00	3.835,00		560,60	1.086,80	1.073,00	1.114,60

Cod	Denumire indicator	Prevederi anuale				Prevederi trimestriale			
		Program 2016	Influente	Program rectificat 2016	din care credite bugetare destinate stingerii platilor restante	Trim.I	Trim.II	Trim.III	Trim.IV
		1	2	3=5+6+7+8	4	5	6	7	8
A	B								
01	CHELTUIELI CURENTE	1.561,00	10,00	1.571,00		419,60	384,80	423,00	343,60
10	TITLUL I CHELTUIELI DE PERSONAL	710,00		710,00		197,60	180,80	183,00	148,60
1001	Cheltuieli salariale in bani	587,00		587,00		163,00	149,00	151,00	124,00
100101	Salarii de baza	473,00		473,00		131,00	120,00	121,00	101,00
100106	Alte sporuri	70,00		70,00		19,00	18,00	18,00	15,00
100112	Indemnizatii platite unor persoane din afara unitatii	44,00		44,00		13,00	11,00	12,00	8,00
1003	Contributii	123,00		123,00		34,60	31,80	32,00	24,60
100301	Contributii de asigurari sociale de stat	83,00		83,00		22,50	21,50	21,50	17,50
100302	Contributii de asigurari de somaj	2,50		2,50		0,80	0,60	0,70	0,40
100303	Contributii de asigurari sociale de sanatate	28,50		28,50		9,00	7,50	7,50	4,50
100304	Contributii de asigurari pentru accidente de munca si boli profesionale	1,00		1,00		0,30	0,20	0,30	0,20
100306	Contributii pentru concedii si indemnizatii	8,00		8,00		2,00	2,00	2,00	2,00
20	TITLUL II BUNURI SI SERVICII	851,00	10,00	861,00		222,00	204,00	240,00	195,00
2001	Bunuri si servicii	587,00	10,00	597,00		169,00	125,00	148,00	155,00
200101	Furnituri de birou	9,00		9,00		4,00	1,00	3,00	1,00
200102	Materiale pentru curatenie	3,00		3,00		1,00	1,00	1,00	1,00
200103	Incalzit, iluminat si forta motrica	45,00		45,00		25,00	5,00	5,00	10,00
200105	Carburanti si lubrifianti	110,00		110,00		28,00	27,00	28,00	27,00
200106	Piese de schimb	25,00	10,00	35,00		15,00		10,00	10,00
200108	Posta, telecomunicatii, radio, tv, internet	45,00		45,00		13,00	11,00	12,00	9,00
200130	Alte bunuri si servicii pentru intretinere si functionare	350,00		350,00		83,00	80,00	90,00	97,00
2002	Reparatii curente	102,00		102,00			52,00	50,00	

Cod	Denumire indicator	Prevederi anuale				Prevederi trimestriale				
		Program 2016	Influente	Program rectificat 2016	din care credite bugetare destin. stingerii platilor restante	Trim.I	Trim.II	Trim.III	Trim.IV	
A	B	1	2	3=5+6+7+8	4	5	6	7	8	
2005	Bunuri de natura obiectelor de inventar	25,00		25,00		15,00			5,00	5,00
200530	Alte obiecte de inventar	25,00		25,00		15,00			5,00	5,00
2006	Deplasari, detasari, transferari	8,00		8,00		2,00	2,00		2,00	2,00
200601	Deplasari interne, detasari, transferari	8,00		8,00		2,00	2,00		2,00	2,00
2011	Carti, publicatii si materiale documentare	4,00		4,00		1,00				3,00
2013	Pregatire profesionala	20,00		20,00		5,00	5,00		10,00	
2019	Contributii ale administratiei publice locale la realizarea unor lucrari si servicii de interes public local, in baza unor conventii sau contracte de asociere	60,00		60,00		20,00	10,00		10,00	20,00
2030	Alte cheltuieli	45,00		45,00		10,00	10,00		15,00	10,00
203001	Reclama si publicitate	45,00		45,00		10,00	10,00		15,00	10,00
70	CHELTUIELI DE CAPITAL	2.213,00	51,00	2.264,00		141,00	702,00		650,00	771,00
71	TITLUL XIII ACTIVE NEFINANCIARE	2.213,00	51,00	2.264,00		141,00	702,00		650,00	771,00
7101	Active fixe	2.213,00	51,00	2.264,00		141,00	702,00		650,00	771,00
710101	Constructii	1.770,00	51,00	1.821,00		100,00	500,00		550,00	671,00
710130	Alte active fixe	443,00		443,00		41,00	202,00		100,00	100,00
510201	Autoritati executive si legislative	3.774,00	61,00	3.835,00		560,60	1.086,80		1.073,00	1.114,60
0103	Autoritati executive	3.774,00	61,00	3.835,00		560,60	1.086,80		1.073,00	1.114,60
5602	TRANSFERURI CU CARACTER GENERAL INTRE DIFERITE NIVELE ALE ADMINISTRATIEI	45,00		45,00		12,00	11,00		11,00	11,00
01	CHELTUIELI CURENTE	45,00		45,00		12,00	11,00		11,00	11,00
51	TITLUL VI TRANSFERURI INTRE UNITATI ALE ADMINISTRATIEI PUBLICE	45,00		45,00		12,00	11,00		11,00	11,00
5101	Transferuri curente	45,00		45,00		12,00	11,00		11,00	11,00
510101	Transferuri catre institutiile publice	45,00		45,00		12,00	11,00		11,00	11,00
600002	Partea II-a Aparare, ordine publica si siguranta nationala	5,00		5,00		2,00	1,00		1,00	1,00

Cod	Denumire indicator	Prevederi anuale				Prevederi trimestriale			
		Program 2016	Influente	Program rectificat 2016	din care credite bugetare destin. stingerii platilor restante	Trim.I	Trim.II	Trim.III	Trim.IV
A	B	1	2	3=5+6+7+8	4	5	6	7	8
6102	ORDINE PUBLICA SI SIGURANTA NATIONALA	5,00		5,00		2,00	1,00	1,00	1,00
01	CHELTUIELI CURENTE	5,00		5,00		2,00	1,00	1,00	1,00
20	TITLUL II BUNURI SI SERVICII	5,00		5,00		2,00	1,00	1,00	1,00
2001	Bunuri si servicii	5,00		5,00		2,00	1,00	1,00	1,00
200130	Alte bunuri si servicii pentru intretinere si functionare	5,00		5,00		2,00	1,00	1,00	1,00
610205	Protectie civila si protectia contra incendiilor (protectie civila nonmilitara)	5,00		5,00		2,00	1,00	1,00	1,00
650002	Partea III-a Cheltuieli social-culturale	5,00		5,00		2,00	1,00	1,00	1,00
6502	INVATAMANT	4.540,00	35,00	4.575,00		1.098,80	1.349,20	1.540,20	586,80
01	CHELTUIELI CURENTE	2.321,00		2.321,00		623,00	705,00	794,00	199,00
10	TITLUL I CHELTUIELI DE PERSONAL	2.281,00		2.281,00		623,00	665,00	794,00	199,00
1001	Cheltuieli salariale in bani	1.806,00		1.806,00		484,00	481,00	670,00	171,00
100101	Salarii de baza	1.486,04		1.486,04		392,50	389,40	550,89	153,25
100106	Alte sporuri	1.433,84		1.433,84		372,00	371,00	550,89	139,95
100111	Fond aferent platii cu ora	23,00		23,00		10,00	8,20		4,80
1003	Contributii	29,20		29,20		10,50	10,20		8,50
100301	Contributii de asigurari sociale de stat	319,96		319,96		91,50	91,60	119,11	17,75
100302	Contributii de asigurari de somaj	218,70		218,70		61,70	64,00	88,00	5,00
100303	Contributii de asigurari sociale de sanatate	9,05		9,05		2,40	2,40	2,10	2,15
100304	Contributii de asigurari pentru accidente de munca si boli profesionale	75,60		75,60		22,00	21,00	26,10	6,50
100306	Contributii pentru concedii si indemnizatii	2,73		2,73		0,90	0,60	0,78	0,45
20	TITLUL II BUNURI SI SERVICII	13,88		13,88		4,50	3,60	2,13	3,65
2001	Bunuri si servicii	460,00		460,00		124,00	184,00	124,00	28,00
		188,30		188,30		92,00	47,30	21,00	28,00

Cod	Denumire indicator	Program 2016			Prevederi anuale			Prevederi trimestriale			
		Program 2016	Influente	Program rectificat 2016	din care credite bugetare destin. stingerii platilor restante	Trim.I	Trim.II	Trim.III	Trim.IV		
A	B	1	2	3=5+6+7+8	4	5	6	7	8		
200101	Furnituri de birou	4,00		4,00		1,00	1,00	1,00	1,00		
200102	Materiale pentru curatenie	5,00		5,00		1,00	2,00	1,00	1,00		
200103	Incalzit, iluminat si forta motrica	118,00		118,00		70,00	20,00	10,00	18,00		
200104	Apa, canal si salubritate	6,00		6,00		2,00	1,00	2,00	1,00		
200107	Transport	8,00		8,00		4,00	4,00				
200108	Posta, telecomunicatii, radio, tv, internet	5,00		5,00		2,00	1,00	1,00	1,00		
200109	Materiale si prestari de servicii cu caracter functional	6,00		6,00		2,00	2,00	1,00	1,00		
200130	Alte bunuri si servicii pentru intretinere si functionare	36,30		36,30		10,00	16,30	5,00	5,00		
2002	Reparatii curente	262,00		262,00		30,00	130,00	102,00			
2005	Bunuri de natura obiectelor de inventar	2,70		2,70		2,70	2,70				
200530	Alte obiecte de inventar	2,70		2,70		2,70	2,70				
2006	Deplasari, detasari, transferari	4,00		4,00		2,00	1,00	1,00			
200601	Deplasari interne, detasari, transferari	4,00		4,00		2,00	1,00	1,00			
2011	Carti, publicatii si materiale documentare	3,00		3,00			3,00				
57	TITLUL IX ASISTENTA SOCIALA	15,00		15,00		15,00					
5702	Ajutoare sociale	15,00		15,00		15,00					
570203	Tichete de cresa	15,00		15,00		15,00					
70	CHELTUIELI DE CAPITAL	40,00		40,00			40,00				
71	TITLUL XIII ACTIVE NEFINANCIARE	40,00		40,00			40,00				
7101	Active fixe	40,00		40,00			40,00				
710102	Masini, echipamente si mijloace de transport	40,00		40,00			40,00				
650203	Invatamant prescolar si primar	889,40		889,40		247,40	251,30	280,35	110,35		
0301	Invatamant prescolar	324,30		324,30		90,80	97,80	94,05	41,65		
0302	Invatamant primar	565,10		565,10		156,60	153,50	186,30	68,70		

Cod	Denumire indicator	Prevederi anuale				Prevederi trimestriale			
		Program 2016	Influenta	Program rectificat 2016	din care credite bugetare destin. stingerii platilor restante	Trim.I	Trim.II	Trim.III	Trim.IV
A	B	1	2	3=5+6+7+8	4	5	6	7	8
650204	Invatamant secundar	1.416,60		1.416,60		360,60	453,70	513,65	88,65
0401	Invatamant secundar inferior	1.416,60		1.416,60		360,60	453,70	513,65	88,65
650250	Alte cheltuieli in domeniul invatamantului	15,00		15,00		15,00			
6602	SANATATE	5,00		5,00		2,00	1,00	1,00	1,00
01	CHELTUIELI CURENTE	5,00		5,00		2,00	1,00	1,00	1,00
20	TITLUL II BUNURI SI SERVICII	5,00		5,00		2,00	1,00	1,00	1,00
2001	Bunuri si servicii	5,00		5,00		2,00	1,00	1,00	1,00
200103	Incalzit, iluminat si forta motrica	5,00		5,00		2,00	1,00	1,00	1,00
660250	Alte cheltuieli in domeniul sanatatii	5,00		5,00		2,00	1,00	1,00	1,00
5050	Alte institutii si actiuni sanitare	5,00		5,00		2,00	1,00	1,00	1,00
6702	CULTURA, RECREERE SI RELIGIE	1.486,00	35,00	1.521,00		287,10	463,60	512,80	257,50
01	CHELTUIELI CURENTE	512,00	35,00	547,00		117,10	133,60	188,80	107,50
10	TITLUL I CHELTUIELI DE PERSONAL	24,00		24,00		7,10	5,60	5,80	5,50
1001	Cheltuieli salariale in bani	18,90		18,90		5,50	4,50	4,50	4,40
100101	Salarii de baza	16,90		16,90		5,00	4,00	4,00	3,90
100106	Alte sporuri	2,00		2,00		0,50	0,50	0,50	0,50
1003	Contributii	5,10		5,10		1,60	1,10	1,30	1,10
100301	Contributii de asigurari sociale de stat	3,50		3,50		1,00	0,80	0,90	0,80
100302	Contributii de asigurari de somaj	0,10		0,10		0,10			
100303	Contributii de asigurari sociale de sanatate	1,20		1,20		0,30	0,30	0,30	0,30
100304	Contributii de asigurari pentru accidente de munca si boli profesionale	0,10		0,10		0,10			
100306	Contributii pentru concedii si indemnizatii	0,20		0,20		0,10		0,10	
20	TITLUL II BUNURI SI SERVICII	488,00	35,00	523,00		110,00	128,00	183,00	102,00
2001	Bunuri si servicii	221,00	15,00	236,00		65,00	38,00	91,00	42,00

Cod	Denumire indicator	Program 2016		Prevederi anuale		Prevederi trimestriale			
		Program 2016	Influente	Program rectificat 2016	din care credite bugetare destin. stingerii platilor restante	Trim.I	Trim.II	Trim.III	Trim.IV
A	B	1	2	3=5+6+7+8	4	5	6	7	8
200103	Incalzit, iluminat si forta motrica	38,00		38,00		16,00	8,00	8,00	6,00
200130	Alte bunuri si servicii pentru intretinere si functionare	183,00	15,00	198,00		49,00	30,00	83,00	36,00
2002	Reparatii curente	101,00		101,00		1,00	50,00	50,00	
2005	Bunuri de natura obiectelor de inventar	16,00	20,00	36,00		7,00	3,00	5,00	21,00
200530	Alte obiecte de inventar	16,00	20,00	36,00		7,00	3,00	5,00	21,00
2011	Carti, publicatii si materiale documentare	10,00		10,00		2,00	2,00	2,00	4,00
2019	Contributii ale administratiei publice locale la realizarea unor lucrari si servicii de interes public local, in baza unor conventii sau contracte de asociere	140,00		140,00		35,00	35,00	35,00	35,00
70	CHELTUIELI DE CAPITAL	974,00		974,00		170,00	330,00	324,00	150,00
71	TITLUL XIII ACTIVE NEFINANCIARE	974,00		974,00		170,00	330,00	324,00	150,00
7101	Active fixe	974,00		974,00		170,00	330,00	324,00	150,00
710101	Constructii	930,00		930,00		170,00	310,00	300,00	150,00
710102	Masini, echipamente si mijloace de transport	44,00		44,00			20,00	24,00	
670203	Servicii culturale	282,00	20,00	302,00		52,10	97,60	110,80	41,50
0302	Biblioteci publice comunale, orasesti, municipale	10,00		10,00		2,00	2,00	2,00	4,00
0307	Camine culturale	142,00		142,00		17,10	58,60	58,80	7,50
0308	Centre pentru conservarea si promovarea culturii traditionale	30,00		30,00		5,00	20,00	5,00	
0330	Alte servicii culturale	100,00	20,00	120,00		28,00	17,00	45,00	30,00
670205	Servicii recreative si sportive	885,00		885,00		123,00	265,00	337,00	160,00
0501	Sport	260,00		260,00		20,00	13,00	169,00	58,00
0503	Intretinere gradini publice, parcuri zone verzi, baze sportive si de agrement	625,00		625,00		103,00	252,00	168,00	102,00

Cod	Denumire indicator	Prevederi anuale				Prevederi trimestriale			
		Program 2016	Influente	Program rectificat 2016	din care credite bugetare destinate stingerii platilor restante	Trim.I	Trim.II	Trim.III	Trim.IV
A	B	I	2	3=5+6+7+8	4	5	6	7	8
670206	Servicii religioase	319,00	15,00	334,00		112,00	101,00	65,00	56,00
6802	ASIGURARI SI ASISTENTA SOCIALA	728,00		728,00		186,70	179,60	232,40	129,30
01	CHELTUIELI CURENTE	728,00		728,00		186,70	179,60	232,40	129,30
10	TITLUL I CHELTUIELI DE PERSONAL	315,00		315,00		81,70	81,60	101,40	50,30
1001	Cheltuieli salariale in bani	252,40		252,40		66,00	67,00	78,40	41,00
100101	Salarii de baza	252,40		252,40		66,00	67,00	78,40	41,00
1003	Contributii	62,60		62,60		15,70	14,60	23,00	9,30
100301	Contributii de asigurari sociale de stat	43,00		43,00		11,00	10,00	16,00	6,00
100302	Contributii de asigurari de somaj	1,50		1,50		0,40	0,40	0,50	0,20
100303	Contributii de asigurari sociale de sanatate	15,00		15,00		3,50	3,50	5,50	2,50
100304	Contributii de asigurari pentru accidente de munca si boli profesionale	0,60		0,60		0,20	0,10	0,20	0,10
100306	Contributii pentru concedii si indemnizatii	2,50		2,50		0,60	0,60	0,80	0,50
57	TITLUL IX ASISTENTA SOCIALA	413,00		413,00		105,00	98,00	131,00	79,00
5702	Ajutoare sociale	413,00		413,00		105,00	98,00	131,00	79,00
570201	Ajutoare sociale in numerar	413,00		413,00		105,00	98,00	131,00	79,00
680205	Asistenta sociala in caz de boli si invaliditati	683,00		683,00		178,70	174,60	227,40	102,30
0502	Asistenta sociala in caz de invaliditate	683,00		683,00		178,70	174,60	227,40	102,30
680215	Prevenirea excluderii sociale	15,00		15,00		3,00	3,00	3,00	12,00
1501	Ajutor social	15,00		15,00		3,00	3,00	3,00	12,00
680250	Alte cheltuieli in domeniul asigurarilor si asistentei sociale	30,00		30,00		5,00	5,00	5,00	15,00
5050	Alte cheltuieli in domeniul asistentei sociale	30,00		30,00		5,00	5,00	5,00	15,00
700002	Partea IV-a Servicii si dezvoltare	30,00		30,00		5,00	5,00	5,00	15,00

Cod	Denumire indicator	Prevederi anuale				Prevederi trimestriale			
		Program 2016	Influente	Program rectificat 2016	din care credite bugetare destinate stingerii platilor restante	Trim.I	Trim.II	Trim.III	Trim.IV
A	B	1	2	3=5+6+7+8	4	5	6	7	8
01	SI VANATOARE	40,00		40,00			40,00		
20	CHELTUIELI CURENTE								
70	TITLUL II BUNURI SI SERVICII	40,00		40,00			40,00		
71	CHELTUIELI DE CAPITAL	40,00		40,00			40,00		
7101	TITLUL XIII ACTIVE NEFINANCIARE	40,00		40,00			40,00		
710130	Active fixe	40,00		40,00			40,00		
830203	Alte active fixe	40,00		40,00			40,00		
8402	Agricultura	40,00		40,00			40,00		
0330	Alte cheltuieli in domeniul agriculturii	40,00		40,00			40,00		
8402	TRANSPORTURI								
01	CHELTUIELI CURENTE	2.689,00	187,00	2.876,00		125,00	755,00	1.020,30	975,70
20	TITLUL II BUNURI SI SERVICII	846,00	187,00	1.033,00		65,00	255,00	220,30	492,70
2001	Bunuri si servicii	846,00	81,00	927,00		65,00	255,00	220,30	386,70
200106	Piese de schimb	55,00		55,00		15,00	10,00	25,00	5,00
2002	Reparatii curente	55,00		55,00		15,00	10,00	25,00	5,00
2012	Consultanta si expertiza	721,00		721,00		25,00	200,00	195,30	300,70
58	TITLUL X PROIECTE CU FINANTARE DIN FONDURI EXTERNE NERAMBURSABILE AFERENTE FINANCIAR 2014-2020	70,00	81,00	151,00		25,00	45,00		81,00
5804	Programe din Fondul European Agricol de Dezvoltare Rurala (FEADR)		106,00	106,00				106,00	
580402	Finantarea externa nerambursabila		106,00	106,00				106,00	
580403	Cheltuieli neeligibile		50,00	50,00				50,00	
70	CHELTUIELI DE CAPITAL		56,00	56,00				56,00	
71	TITLUL XIII ACTIVE NEFINANCIARE	1.843,00		1.843,00		60,00	500,00	800,00	483,00
7101	Active fixe	1.843,00		1.843,00		60,00	500,00	800,00	483,00
710101	Constructii	1.843,00		1.843,00		60,00	500,00	800,00	483,00
710102	Masini, echipamente si mijloace de transport	1.393,00		1.393,00		10,00	400,00	500,00	483,00
		300,00		300,00				300,00	

Cod	Denumire indicator	Prevederi anuale				Prevederi trimestriale			
		Program 2016	Influente	Program rectificat 2016	din care credite bugetare destin. stingerii platilor restante	Trim.I	Trim.II	Trim.III	Trim.IV
A	B	1	2	3=5+6+7+8	4	5	6	7	8
710130	Alte active fixe	150,00		150,00		50,00	100,00		
840203	Transport rutier	2.689,00	187,00	2.876,00		125,00	755,00	1.020,30	975,70
0301	Drumuri si poduri	2.689,00	187,00	2.876,00		125,00	755,00	1.020,30	975,70
9802	EXCEDENT	-3.552,00		-3.552,00		106,10	-1.460,00	-1.628,00	-570,10
9902	EXCEDENT/DEFICIT	3.552,00		3.552,00		-106,10	1.460,00	1.628,00	570,10

Contabil,
CORAJISTIAN

ORDONATOR PRINCIPAL DE CREDITE

Primar,
ROMAN IOAN

Director executiv,
DIRECȚIA GENERALĂ A FINANȚELOR PUBLICE